

Uwaga: projekt architektoniczny należy rozpatrywać równoległe z projektem konstrukcyjnym oraz projektami instalacyjnymi i ekspertyzą ppoż. (tylko kompletna dokumentacja stanowi podstawę do prowadzenia prac), w razie wątpliwości należy kontaktować się z zespołem projektowym. Wszystkie obmiary należy zweryfikować na etapie realizacji.

POZIOM PIWNIC		
NR. POM.	NAZWA POMIESZCZENIA	POW. [m2]
-1/01	klatka schodowa	4,00
-1/02	komunikacja	10,25
-1/03	toaleta 01	2,70
-1/04	toaleta 02	2,90
-1/05	pomieszczenie techniczne	6,80
-1/06	pomieszczenie socjalne	27,90
-1/07	archiwum	8,80
RAZEM		63,35

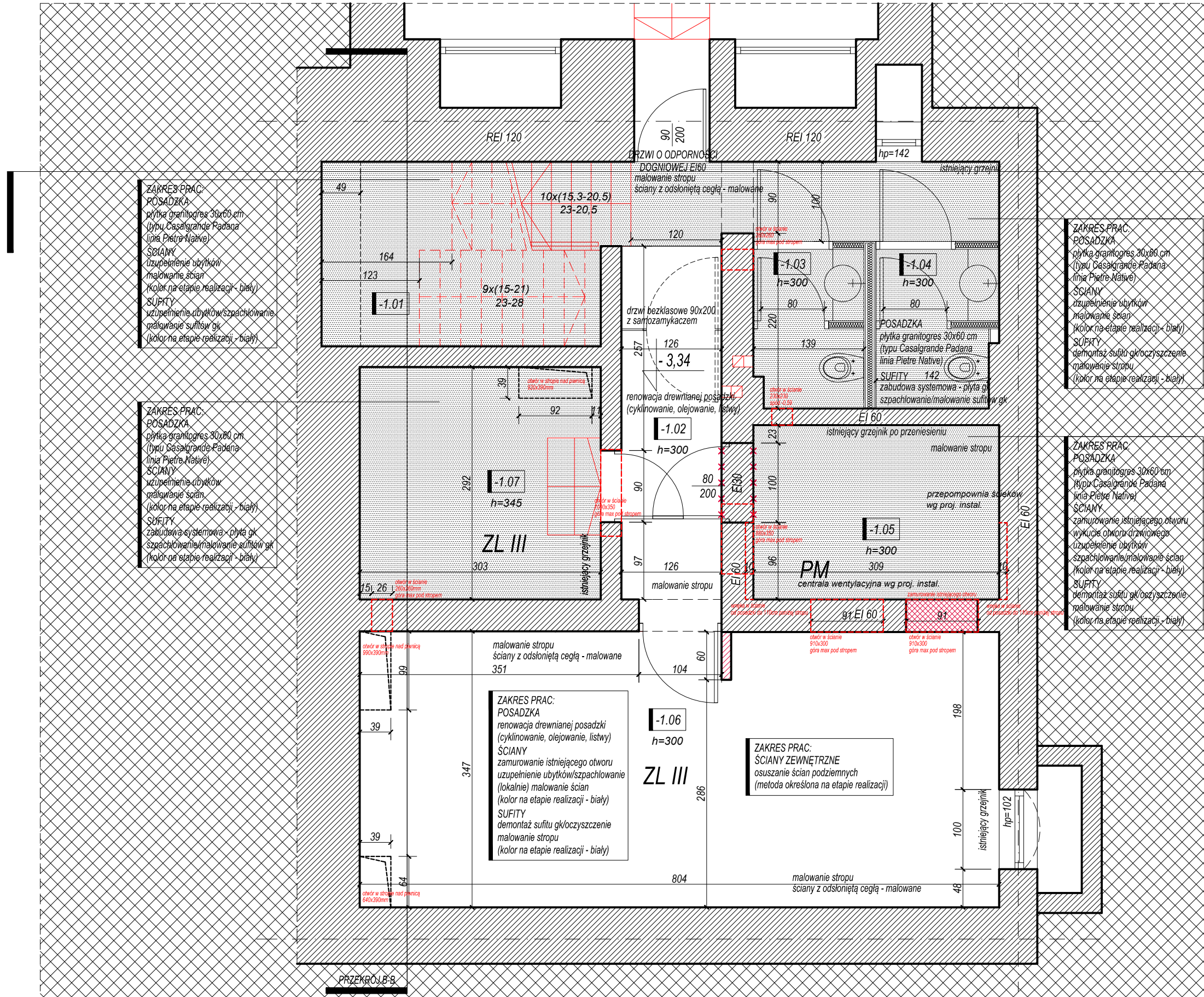

projektowana, wierzchnia warstwa posadzkowa (granitogres / płytka dywanowa)

Projektant/Executive Architect

trabendo.

Klient/Client
Teatr Polski w Poznaniu
ul. 27. Grudnia 8/10, 61-737 Poznań

Projekt/Project
Projekt przebudowy i nadbudowy budynku administracji Teatru Polskiego w Poznaniu przy ul. 27 Grudnia 8/10

Temat/Drawing subject
Rzut poziomu piwnic - zakres prac budowlanych

Przeznaczenie/Purpose
PROJEKT ARCHITEKTONICZNY-WYKONAWCZY

Projektanci / Uprawnienia / Designers / Certificate

ARCHITEKTURA
PROJEKTANT mgr inż. arch. Łukasz Nowak
mgr inż. arch. Katarzyna Stawarz-Nowak
GENERALNY PROJEKTANT mgr inż. arch. Marek Szapiel
upr. nr WP-OIA/OKK/UpB/65/2009
SPRAWDZAJĄCY mgr inż. arch. Katarzyna Kaftańska
upr. nr 8/WPOKK/2013

BUDYNEK MALARNI

BUDYNEK ADMINISTRACJI

Signature	Branch	ARCHITEKTURA
Revision	12.2016	Sheet
Scale	1:50	A02B