

| POZIOM PIERWSZEGO PIĘTRA | | |
|--------------------------|----------------------------------|-----------|
| NR. POM. | NAZWA POMIESZCZENIA | POW. [m2] |
| 1/01 | klatka schodowa | 4,15 |
| 1/02 | komunikacja | 8,00 |
| 1/03 | przestrzeń biurowa 01 | 17,90 |
| 1/04 | przestrzeń biurowa 02 / archiwum | 30,70 |
| 1/05 | przestrzeń biurowa 03 | 8,70 |
| RAZEM | | 69,45 |

Uwagi, typy opraw oświetleniowych i oznaczenia wg rys. nr 1

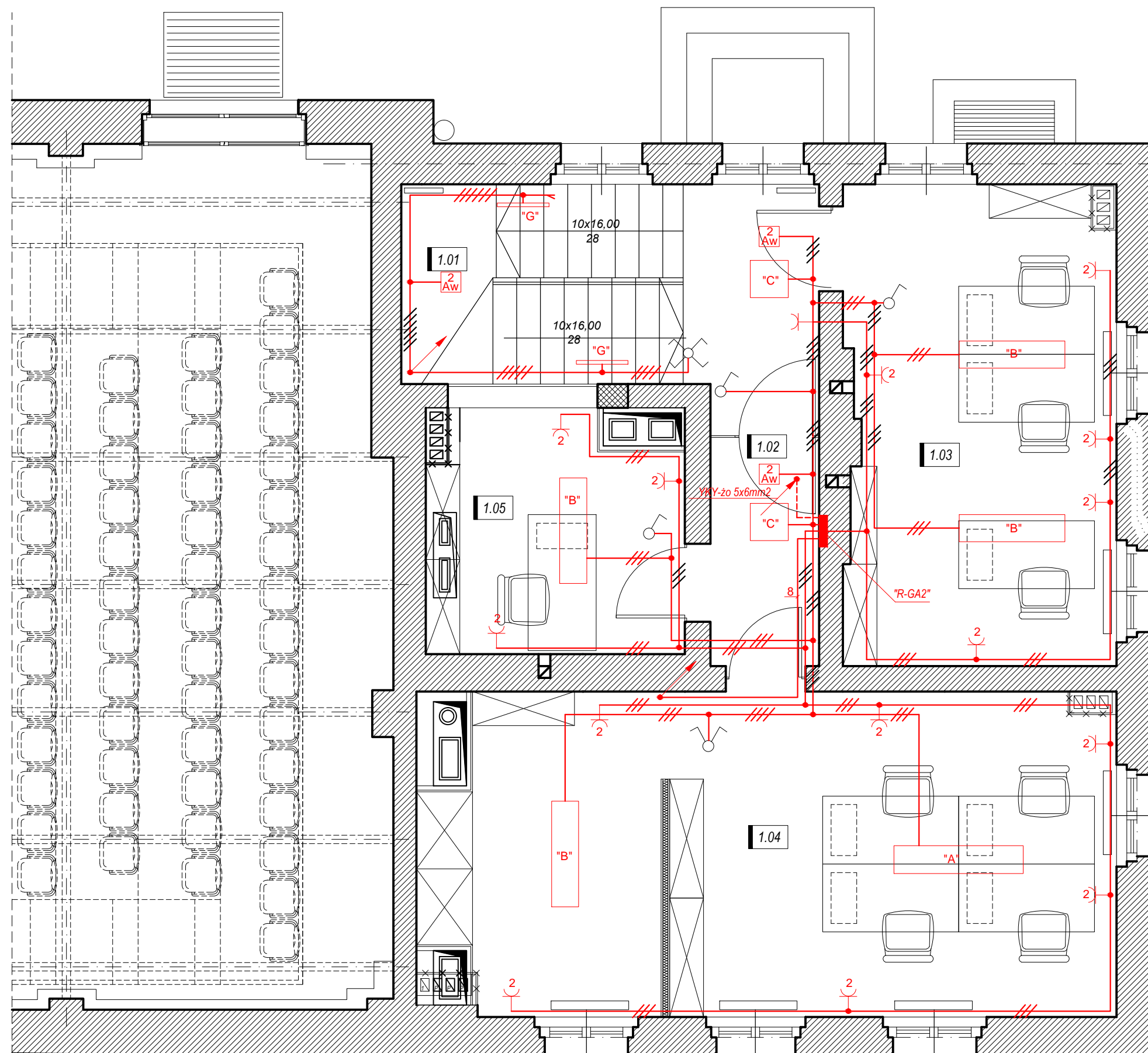

BUDYNEK MALARNI

BUDYNEK ADMINISTRACJI

| | | |
|---|------------------|---------------------------|
| Projektant/Executive Architect | | |
| trabendo. | | |
| Klient/Client Teatr Polski w Poznaniu ul. 27. Grudnia 8/10, 61-737 Poznań | | |
| Projekt/Project Przebudowa i rozbudowa bud.administracji Teatru Polskiego w Poznaniu przy ul. 27. Grudnia 8/10, 61-737 Poznań | | |
| Temat/Drawing subject Rzut piętra Instalacje elektryczne | | |
| Przeznaczenie Purpose PROJEKT WYKONAWCZY | | |
| Projektanci /Uprawnienia Designers / Certificate | | |
| PROJEKTANT Zbigniew Nowak upr. nr 356/77Pw | | |
| SPRAWDZAJĄCY inż. Lech Lewandowski upr. nr 104/77Pw | | |
| Sygnatura Signature | Branża Branch | INSTALACJE ELEKTRYCZNE |
| Stan aktualny Revision | 12.2016 | Rysunek Sheet |
| Skala Scale | 1:50 | E03 |