

Uwaga: projekt architektoniczny należy rozpatrywać równoległe z projektem konstrukcyjnym oraz projektami instalacyjnymi (tylko kompletna dokumentacja stanowi podstawę do prowadzenia prac), w razie wątpliwości należy kontaktować się z zespołem projektowym

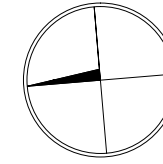

POZIOM DRUGIEGO PIĘTRA		
NR. POM.	NAZWA POMIESZCZENIA	POW. [m2]
2/01	klatka schodowa	4,15
2/02	komunikacja	17,90
2/03	sekretariat	7,00
2/04	przestrzeń biurowa 01	12,00
2/05	przestrzeń biurowa 02	32,00
2/06	toaleta	3,40
2/07	aneks socjalny	6,80
RAZEM		72,10

Uwagi, typy opraw oświetleniowych i oznaczenia wg rys. nr 1

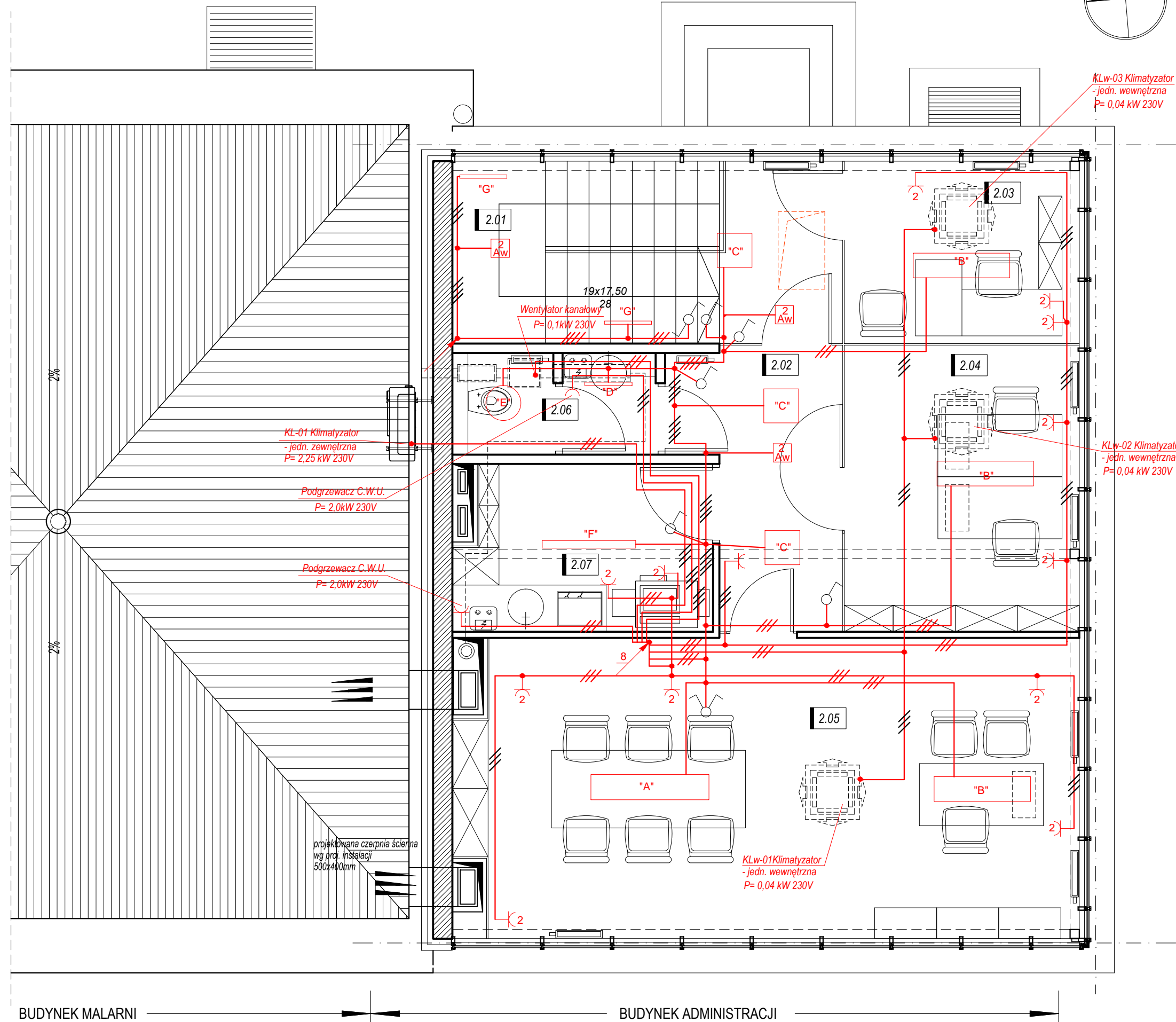

Projektant/Executive Architect		
trabendo.		
Klient/Client Teatr Polski w Poznaniu ul. 27. Grudnia 8/10, 61-737 Poznań		
Projekt/Project Przebudowa i rozbudowa bud.administracji Teatru Polskiego w Poznaniu przy ul. 27. Grudnia 8/10, 61-737 Poznań		
Temat/Drawing subject Rzut II piętra Instalacje elektryczne		
Przeznaczenie Purpose PROJEKT WYKONAWCZY		
Projektanci /Uprawnienia Designers / Certificate		
PROJEKTANT Zbigniew Nowak upr. nr 356/77Pw		
SPRAWDZAJĄCY inż. Lech Lewandowski upr. nr 104/77Pw		
Sygnatura Signature	Branża Branch	INSTALACJE ELEKTRYCZNE
Stan aktualny Revision	12.2016	Rysunek Sheet
Skala Scale	1:50	E04

BUDYNEK MALARNI

BUDYNEK ADMINISTRACJI