

Uwaga: projekt architektoniczny należy rozpatrywać równoległe z projektem konstrukcyjnym oraz projektami instalacyjnymi i ekspertyzą ppoż. (tylko kompletna dokumentacja stanowi podstawę do prowadzenia prac), w razie wątpliwości należy kontaktować się z zespołem projektowym. Wszystkie obmiary należy zweryfikować na etapie realizacji.

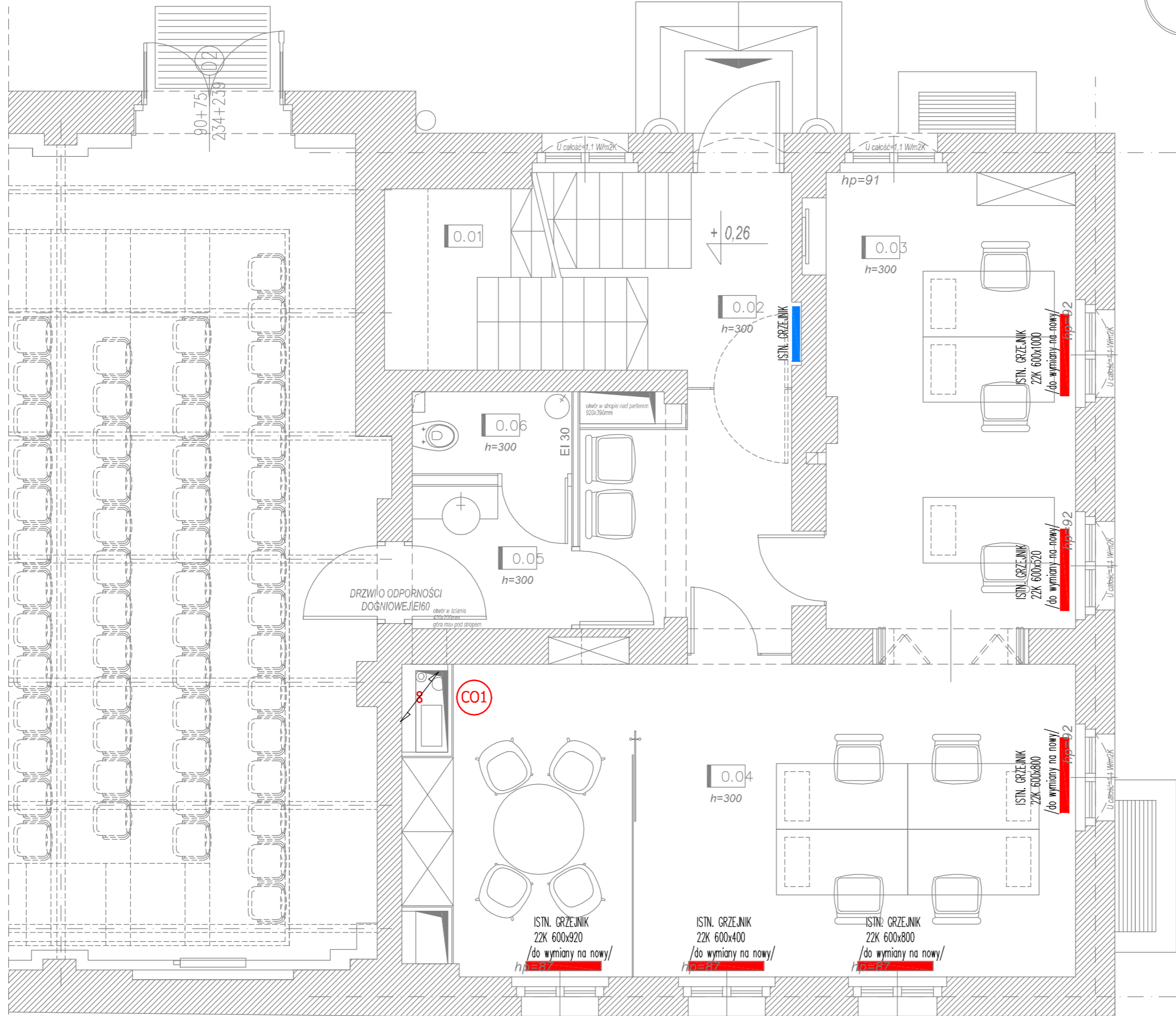
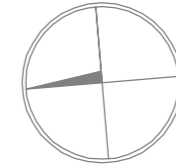

POZIOM PARTERU		
NR. POM.	NAZWA POMIESZCZENIA	POW. [m2]
0/01	klatka schodowa	4,20
0/02	komunikacja	11,40
0/03	przestrzeń biurowa 01	16,80
0/04	przestrzeń biurowa 02	31,00
0/05	przedsionek	3,40
0/06	toaleta	1,90
RAZEM		68,70

**OZNACZENIA:**

- PROJ. INST. C.O. GRZEJNIKOWEGO
- PROJ. PION INST. C.O.
- PROJ. GRZEJNIK C.O.
- ISTN. GRZEJNIK C.O.
- ISTN. GRZEJNIK C.O. WYMIENIANY NA NOWY

Projektant/Executive Architect

**trabendo.**

Klient/Client

Teatr Polski w Poznaniu  
ul. 27. Grudnia 8/10, 61-737 Poznań

Projekt/Project

Projekt przebudowy i nadbudowy budynku administracji Teatru Polskiego w Poznaniu przy ul. 27 Grudnia 8/10

Temat/Drawing subject

Rzut poziomy parteru - Instalacja c.o.

Przeznaczenie Purpose

PROJEKT WYKONAWCZY INSTALACJI SANITARNYCH

Projektanci /Uprawnienia Designers / Certificate

INSTALACJE SANITARNE

PROJEKTANT mgr inż. Tomasz Woźniak  
upr. nr WKP/0035/POOS/03  
mgr inż. Błażej Zieliński

SPRAWDZAJĄCY

mgr inż. Maciej Gawęcki  
upr. nr WKP/0133/POOS/04

Signature	Branch	GRZEWCZA
Revision	12.2016	Rysunek Sheet
Scale	1:50	G02

BUDYNEK MALARNI

BUDYNEK ADMINISTRACJI