

Uwaga: projekt architektoniczny należy rozpatrywać równolegle z projektem konstrukcyjnym oraz projektami instalacyjnymi i ekspertyzą ppoż. (tylko kompletna dokumentacja stanowi podstawę do prowadzenia prac), w razie wątpliwości należy kontaktować się z zespołem projektowym. Wszystkie obmiary należy zweryfikować na etapie realizacji.

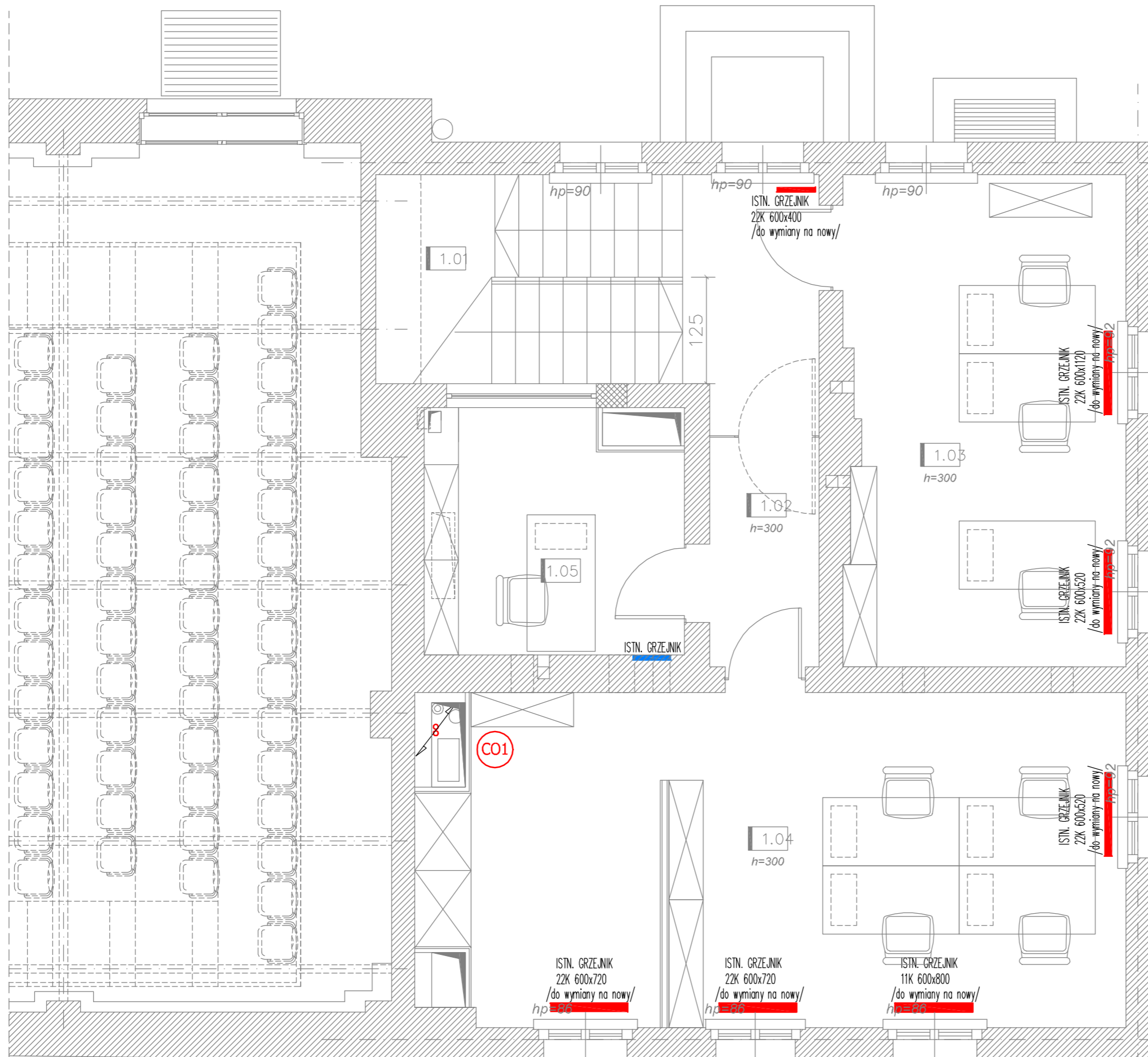
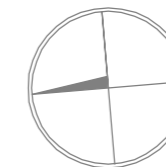

POZIOM PIERWSZEGO PIĘTRA		
NR. POM.	NAZWA POMIESZCZENIA	POW. [m2]
1/01	klatka schodowa	4,15
1/02	komunikacja	8,00
1/03	przestrzeń biurowa 01	17,90
1/04	przestrzeń biurowa 02 / archiwum	30,70
1/05	przestrzeń biurowa 03	8,70
RAZEM		69,45

OZNACZENIA:

- PROJ. INST. C.O. GRZEJNIKOWEGO
- PROJ. PION INST. C.O.
- PROJ. GRZEJNIK C.O.
- ISTN. GRZEJNIK C.O.
- ISTN. GRZEJNIK C.O. WYMIENIANY NA NOWY

Projektant/Executive Architect

trabendo.

Klient/Client

Teatr Polski w Poznaniu
ul. 27. Grudnia 8/10, 61-737 Poznań

Projekt/Project

Projekt przebudowy i nadbudowy budynku administracji
Teatru Polskiego w Poznaniu
przy ul. 27 Grudnia 8/10

Temat/Drawing subject

Rzut poziomy pierwszego piętra - Instalacja c.o.

Przeznaczenie / Purpose **PROJEKT WYKONAWCZY INSTALACJI SANITARNYCH**

Projektanci / Uprawnienia / Designers / Certificate

INSTALACJE SANITARNE
PROJEKTANT mgr inż. Tomasz Woźniak
upr. nr WKP/0035/POOS/03
mgr inż. Błażej Zieliński

SPRAWDZAJĄCY mgr inż. Maciej Gawęcki
upr. nr WKP/0133/POOS/04

Signature	Branch	GRZEWCA
Revision	11.2016	Rysunek Sheet
Scale	1:50	G03

BUDYNEK MALARNI

BUDYNEK ADMINISTRACJI