

Uwaga: projekt architektoniczny należy rozpatrywać równolegle z projektem konstrukcyjnym oraz projektami instalacyjnymi i ekspertyzą ppoż. (tylko kompletna dokumentacja stanowi podstawę do prowadzenia prac), w razie wątpliwości należy kontaktować się z zespołem projektowym. Wszystkie obmiary należy zweryfikować na etapie realizacji.

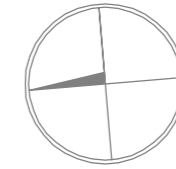

DETAL MONTAŻU "A"

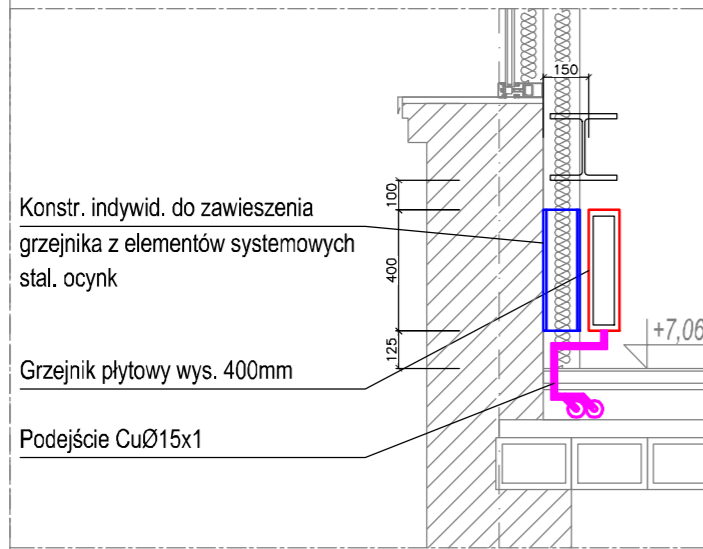

DETAL MONTAŻU "B"

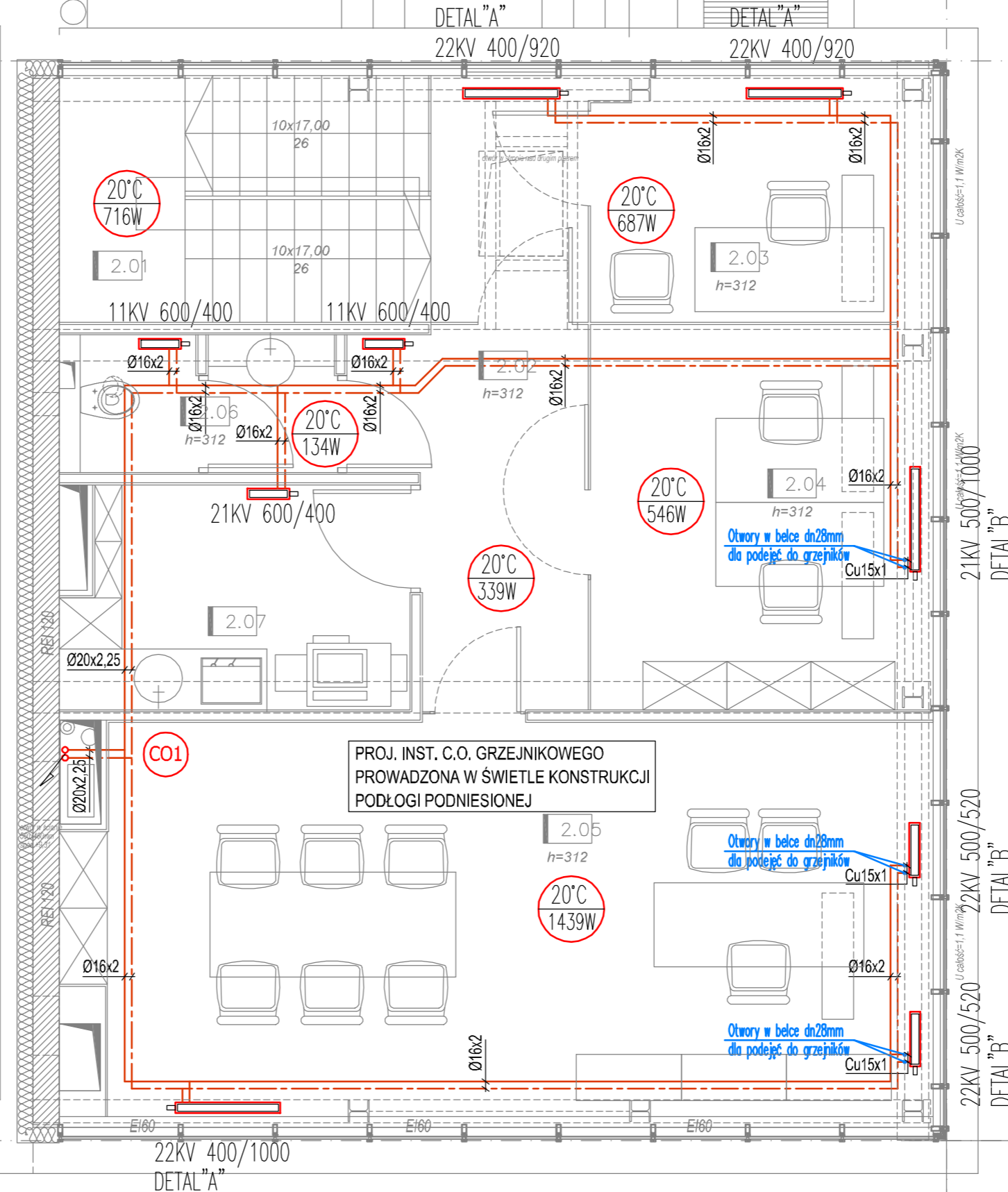
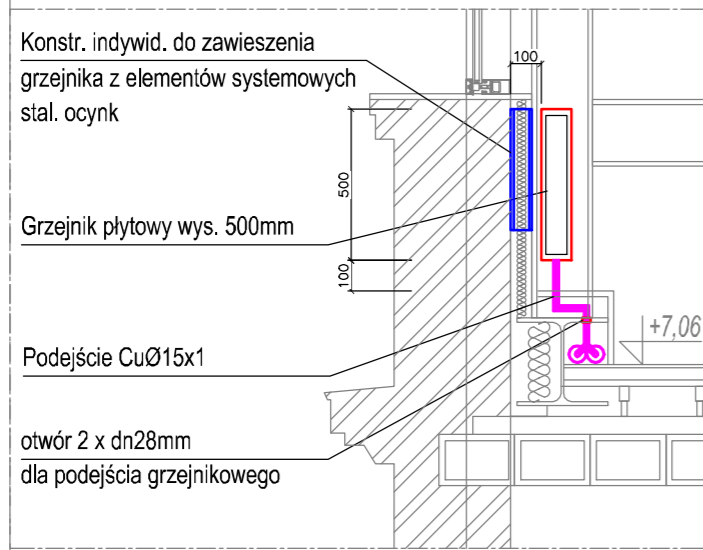

POZIOM DRUGIEGO PIĘTRA		
NR. POM.	NAZWA POMIESZCZENIA	POW. [m2]
2/01	klatka schodowa	4,25
2/02	komunikacja	10,30
2/03	sekretariat	7,00
2/04	przestrzeń biurowa 01	11,10
2/05	przestrzeń biurowa 02	29,25
2/06	toaleta	3,40
2/07	aneks socjalny	6,80
RAZEM		72,10

OZNACZENIA:

- PROJ. INST. C.O. GRZEJNIKOWEGO
- PROJ. INST. C.O. GRZEJNIKOWEGO PROWADZONA W ŚWIETLE KONSTRUKCJI PODŁOGI PODNIESIONEJ
- PROJ. PION INST. C.O.
- PROJ. GRZEJNIK C.O.

Projektant/Executive Architect

trabendo.

Klient/Client

Teatr Polski w Poznaniu
ul. 27. Grudnia 8/10, 61-737 Poznań

Projekt/Project

Projekt przebudowy i nadbudowy budynku administracji Teatru Polskiego w Poznaniu przy ul. 27 Grudnia 8/10

Temat/Drawing subject

Rzut poziomy drugiego piętra - Instalacja c.o.

Przeznaczenie

Purpose **PROJEKT WYKONAWCZY INSTALACJI SANITARNYCH**

Projektanci

Designers / Uprawnienia / Certificate

INSTALACJE SANITARNE

PROJEKTANT mgr inż. Tomasz Woźniak
upr. nr WKP/0035/POOS/03
mgr inż. Błażej Zieliński

SPRAWDZAJĄCY

mgr inż. Maciej Gawęcki
upr. nr WKP/0133/POOS/04

Signature	Branch	GRZEWCA
Revision	11.2016	Rysunek Sheet
Scale	1:50	G04

BUDYNEK MALARNI

BUDYNEK ADMINISTRACJI