

Uwaga: projekt architektoniczny należy rozpatrywać równoległe z projektem konstrukcyjnym oraz projektami instalacyjnymi i ekspertyzą ppoż. (tylko kompletna dokumentacja stanowi podstawę do prowadzenia prac), w razie wątpliwości należy kontaktować się z zespołem projektowym. Wszystkie obmiary należy zweryfikować na etapie realizacji.

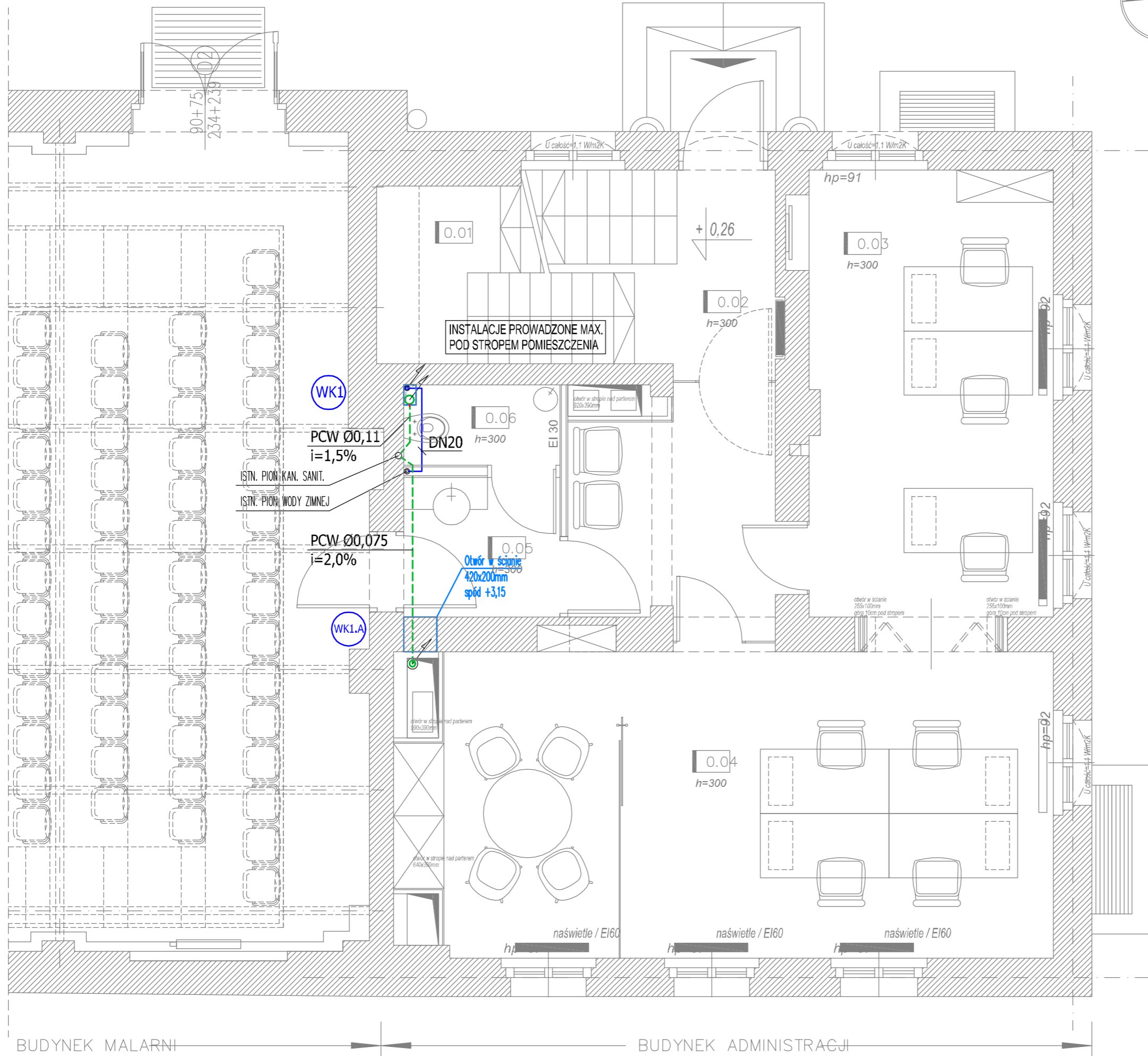
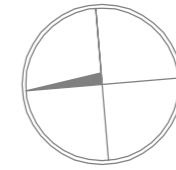

POZIOM PARTERU		
NR. POM.	NAZWA POMIESZCZENIA	POW. [m2]
0/01	klatka schodowa	4,20
0/02	komunikacja	11,40
0/03	przestrzeń biurowa 01	16,80
0/04	przestrzeń biurowa 02	31,00
0/05	przedsiónek	3,40
0/06	toaleta	1,90
RAZEM		68,70

- OZNACZENIA:**
- INSTALACJA WODY ZIMNEJ
 - INSTALACJA WODY CIEPŁEJ
 - INSTALACJA KANALIZACJI SANITARNEJ
 - - - INSTALACJA KANALIZACJI SANITARNEJ PROWADZONA POD STROPEM
 - WK1 PION WOD-KAN

Projektant/Executive Architect		
trabendo.		
Klient/Cliant		
Teatr Polski w Poznaniu ul. 27. Grudnia 8/10, 61-737 Poznań		
Projekt/Project		
Projekt przebudowy i nadbudowy budynku administracji Teatru Polskiego w Poznaniu przy ul. 27 Grudnia 8/10		
Temat/Drawing subject		
Rzut poziomu parteru - instalacja wod-kan		
Przeznaczenie / Purpose		
PROJEKT WYKONAWCZY INSTALACJI SANITARNYCH		
Projektanci / Uprawnienia / Designers / Certificate		
INSTALACJE SANITARNE		
PROJEKTANT	mgr inż. Tomasz Woźniak upr. nr WKP/0035/POOS/03 mgr inż. Błażej Zieliński	
SPRAWDZAJĄCY	mgr inż. Maciej Gawęcki upr. nr WKP/0133/POOS/04	
Sygnatura / Signature	Branża / Branch	SANITARNA
Stan aktualny / Revision	12.2016	Rysunek / Sheet
Skala / Scale	1:50	Is02