

Uwaga: projekt architektoniczny należy rozpatrywać równolegle z projektem konstrukcyjnym oraz projektami instalacyjnymi i ekspertyzą ppoż. (tylko kompletna dokumentacja stanowi podstawę do prowadzenia prac), w razie wątpliwości należy kontaktować się z zespołem projektowym. Wszystkie obmiary należy zweryfikować na etapie realizacji.

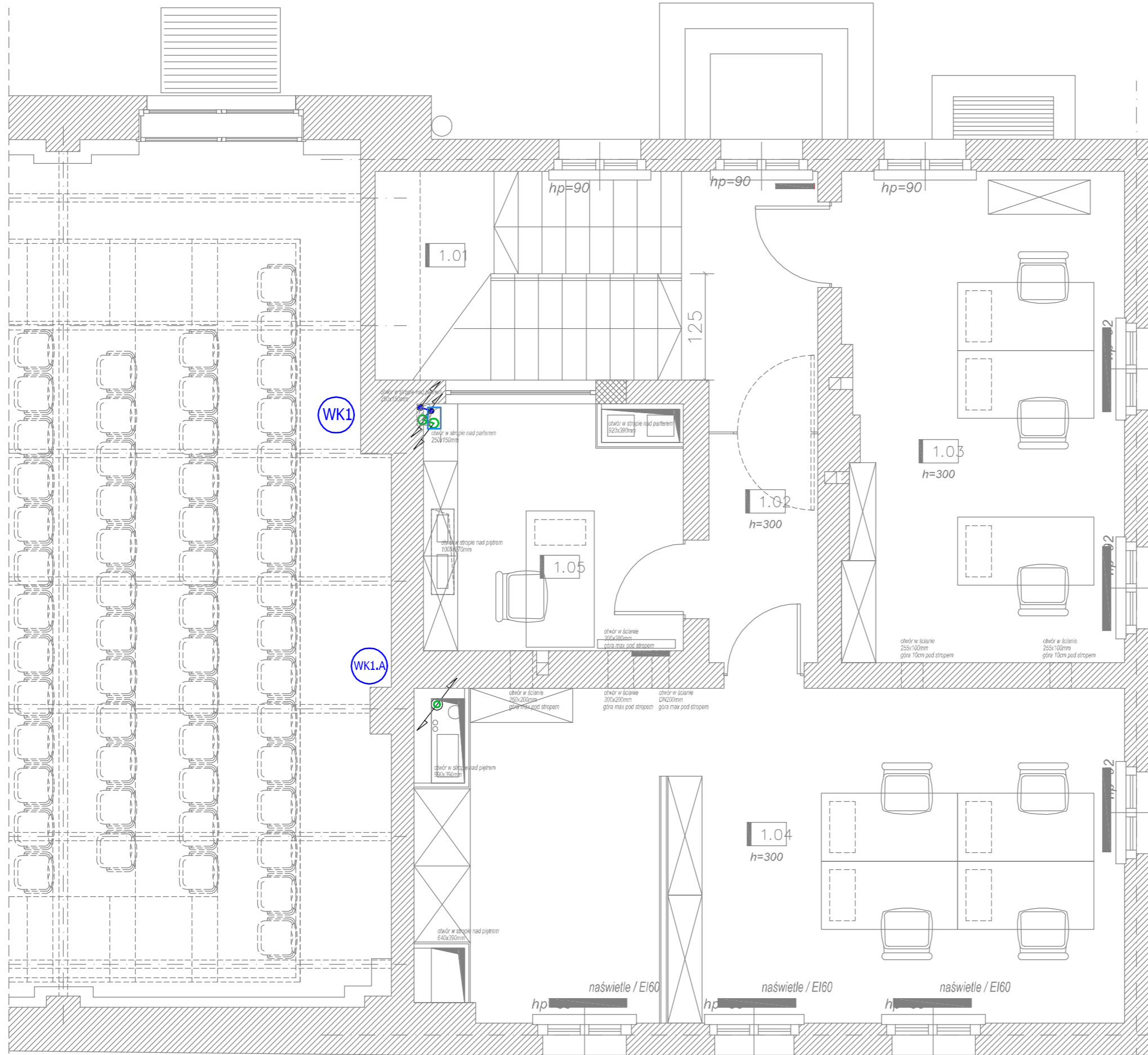
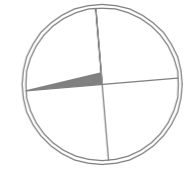

POZIOM PIERWSZEGO PIĘTRA		
NR. POM.	NAZWA POMIESZCZENIA	POW. [m2]
1/01	klatka schodowa	4,15
1/02	komunikacja	8,00
1/03	przestrzeń biurowa 01	17,90
1/04	przestrzeń biurowa 02 / archiwum	30,70
1/05	przestrzeń biurowa 03	8,70
RAZEM		69,45

- OZNACZENIA:**
- INSTALACJA WODY ZIMNEJ
  - INSTALACJA WODY CIEPŁEJ
  - INSTALACJA KANALIZACJI SANITARNEJ
  - - - INSTALACJA KANALIZACJI SANITARNEJ PROWADZONA POD STROPEM
  - WK1 PION WOD-KAN

Projektant/Executive Architect  
**trabendo.**

Klient/Client  
 Teatr Polski w Poznaniu  
 ul. 27. Grudnia 8/10, 61-737 Poznań

Projekt/Project  
 Projekt przebudowy i nadbudowy budynku administracji Teatru Polskiego w Poznaniu przy ul. 27 Grudnia 8/10

Temat/Drawing subject  
 Rzut poziomu pierwszego piętra - instalacja wod-kan

Przeznaczenie Purpose  
**PROJEKT WYKONAWCZY INSTALACJI SANITARNYCH**

Projektanci / Uprawnienia Designers / Certificate

INSTALACJE SANITARNE  
 PROJEKTANT mgr inż. Tomasz Woźniak  
 upr. nr WKP/0035/POOS/03  
 mgr inż. Błażej Zieliński

SPRAWDZAJĄCY mgr inż. Maciej Gawęcki  
 upr. nr WKP/0133/POOS/04

Signature	Branch	SANITARNA
Revision	11.2016	Rysunek Sheet
Scale	1:50	Is03

BUDYNEK MALARNI

BUDYNEK ADMINISTRACJI