

Uwaga: projekt architektoniczny należy rozpatrywać równolegle z projektem konstrukcyjnym oraz projektami instalacyjnymi i ekspertyzą ppoż. (tylko kompletna dokumentacja stanowi podstawę do prowadzenia prac), w razie wątpliwości należy kontaktować się z zespołem projektowym. Wszystkie obmiary należy zweryfikować na etapie realizacji.

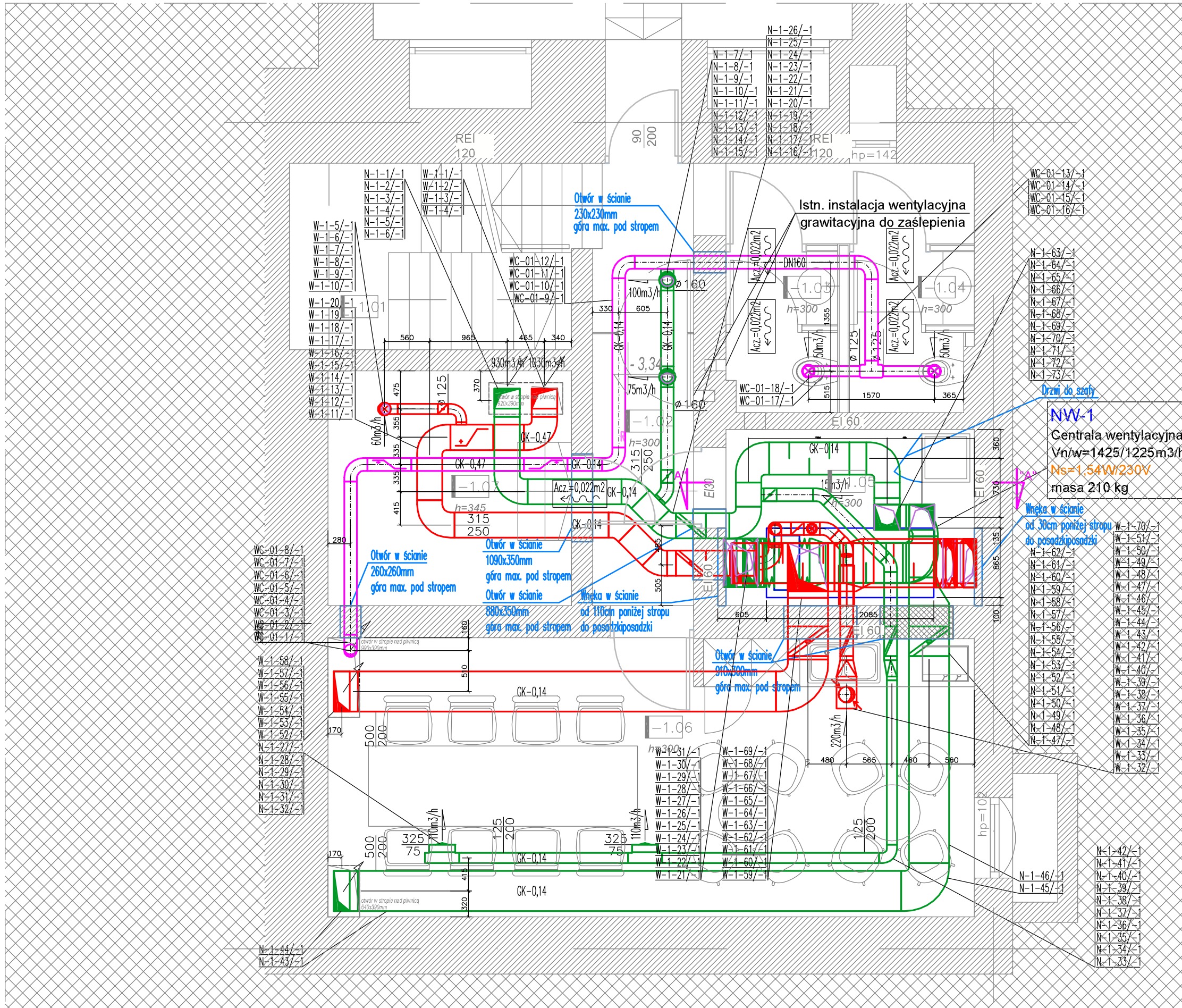

POZIOM PIWNIC		
NR. POM.	NAZWA POMIESZCZENIA	POW. [m2]
-1/01	klatka schodowa	4,00
-1/02	komunikacja	10,25
-1/03	toaleta 01	2,70
-1/04	toaleta 02	2,90
-1/05	pomieszczenie techniczne	6,80
-1/06	pomieszczenie socjalne	27,90
-1/07	archiwum	8,80
RAZEM		63,35

**OZNACZENIA:**

- INST. WENTYLACJI NAWIEWNEJ
- INST. WENTYLACJI WYWIEWNEJ
- PROJ. KLAPA P.POŻ.

Projektant/Executive Architect  
**trabendo.**

Klient/Client  
Teatr Polski w Poznaniu  
ul. 27. Grudnia 8/10, 61-737 Poznań

Projekt/Project  
Projekt przebudowy i nadbudowy budynku administracji Teatru Polskiego w Poznaniu przy ul. 27 Grudnia 8/10

Temat/Drawing subject  
**Rzut poziomy piwnicy - Instalacja wentylacji mechanicznej**

Przeznaczenie / Purpose  
**PROJEKT WYKONAWCZY INSTALACJI SANITARNYCH**

Projektanci / Uprawnienia / Designers / Certificate

INSTALACJE SANITARNE  
PROJEKTANT: mgr inż. Tomasz Woźniak  
upr. nr WKP/0035/POOS/03  
mgr inż. Błażej Zieliński  
SPRAWDZAJĄCY: mgr inż. Maciej Gawęcki  
upr. nr WKP/0133/POOS/04

Signature	Branch	WENTYLACJA
Revision	12.2016	Sheet
Scale	1:50	<b>W01</b>