

Uwaga: projekt architektoniczny należy rozpatrywać równoległe z projektem konstrukcyjnym oraz projektami instalacyjnymi i ekspertyzą ppoż. (tylko kompletna dokumentacja stanowi podstawę do prowadzenia prac), w razie wątpliwości należy kontaktować się z zespołem projektowym. Wszystkie obmiary należy zweryfikować na etapie realizacji.

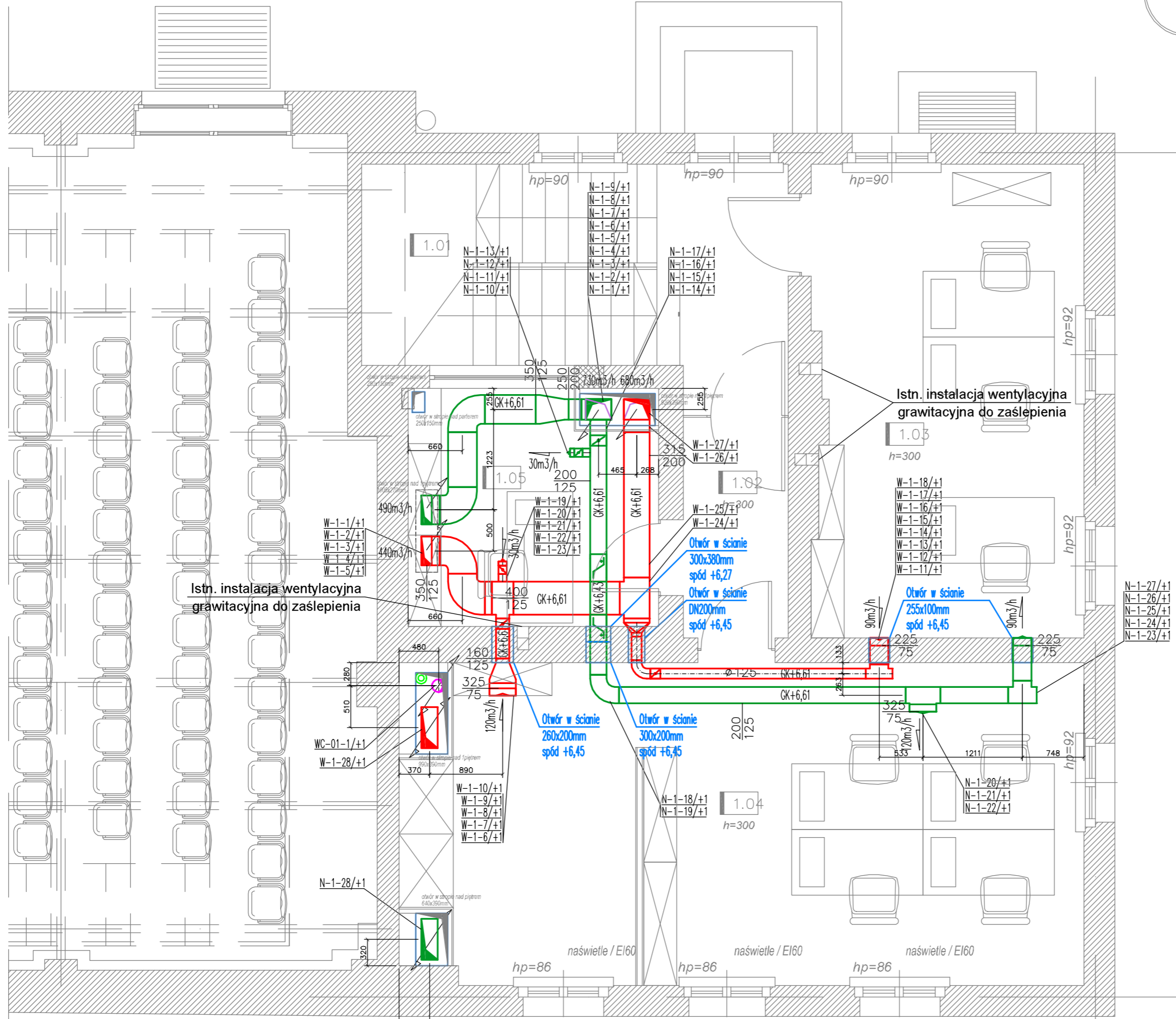
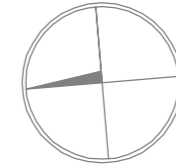

POZIOM PIERWSZEGO PIĘTRA		
NR. POM.	NAZWA POMIESZCZENIA	POW. [m2]
1/01	klatka schodowa	4,15
1/02	komunikacja	8,00
1/03	przestrzeń biurowa 01	17,90
1/04	przestrzeń biurowa 02 / archiwum	30,70
1/05	przestrzeń biurowa 03	8,70
RAZEM		69,45

OZNACZENIA:

—	INST. WENTYLACJI NAWIEWNEJ
—	INST. WENTYLACJI WYWIEWNEJ

Projektant/Executive Architect		
trabendo.		
Klient/Client		
Teatr Polski w Poznaniu ul. 27. Grudnia 8/10, 61-737 Poznań		
Projekt/Project		
Projekt przebudowy i nadbudowy budynku administracji Teatru Polskiego w Poznaniu przy ul. 27 Grudnia 8/10		
Temat/Drawing subject		
Rzut poziomu pierwszego piętra - Instalacja wentylacji mechanicznej		
Przeznaczenie / Purpose		
PROJEKT WYKONAWCZY INSTALACJI SANITARNYCH		
Projektanci / Uprawnienia / Designers / Certificate		
INSTALACJE SANITARNE		
PROJEKTANT	mgr inż. Tomasz Woźniak upr. nr WKP/0035/POOS/03 mgr inż. Błażej Zieliński	
SPRAWDZAJĄCY	mgr inż. Maciej Gawęcki upr. nr WKP/0133/POOS/04	
Signature	Branch	WENTYLACJA
Revision	11.2016	Rysunek Sheet
Scale	1:50	W03

BUDYNEK MALARNI

BUDYNEK ADMINISTRACJI